AR PREFECTURE
Reçu le 18/07/2019

# Droit de préemption urbain - Savenès - juillet 2019

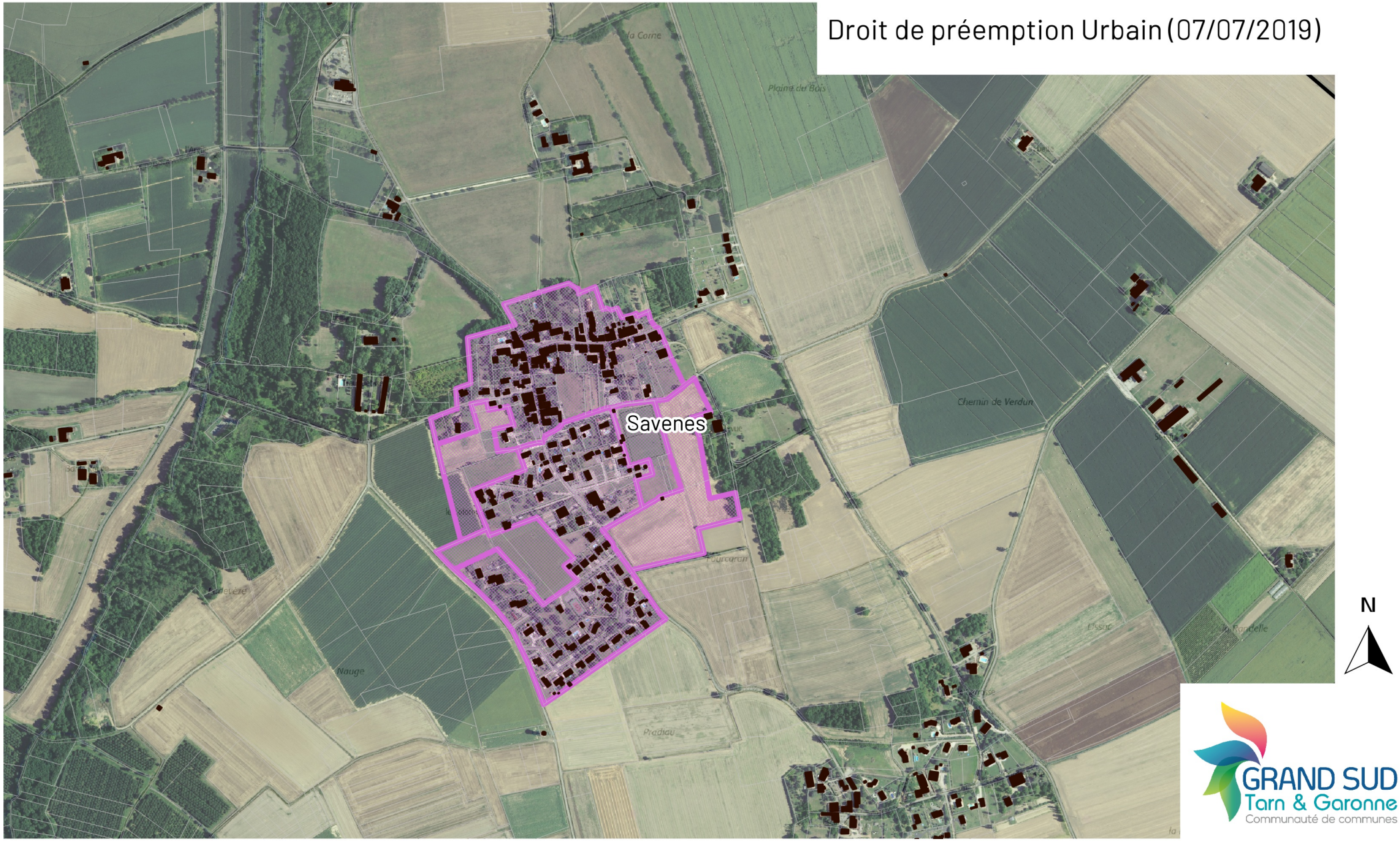


GRAND SUD
Tarn & Garonne
Communauté de communes